



DICTAMEN TECNICO-ECONOMICO

ADJUDICACION DIRECTA
No. AD-104S80807-005-18

AULAS MÓVILES (PARTIDA: 583 001 "EDIFICIOS Y LOCALES")

EN LA CIUDAD DE XALAPA-ENRÍQUEZ VERACRUZ, SIENDO LAS DIEZ HORAS DEL DÍA TRECE DE AGOSTO DE DOS MIL DIECIOCHO, EN LAS OFICINAS QUE OCUPA LA SUBDIRECCIÓN ADMINISTRATIVA DEL INSTITUTO TECNOLÓGICO SUPERIOR DE XALAPA, UBICADAS EN LA SEGUNDA PLANTA DEL EDIFICIO A, SITO EN LA SECCIÓN 5TA DE LA RESERVA TERRITORIAL SIN NÚMERO, COLONIA SANTA BÁRBARA DE ESTA CIUDAD, SE REÚNEN POR PARTE DEL INSTITUTO TECNOLÓGICO SUPERIOR DE XALAPA, LOS SERVIDORES PÚBLICOS, CIUDADANOS: ARQUITECTO LUIS ANTONIO ÁVALOS AMAYA, SUBDIRECTOR ADMINISTRATIVO; INGENIERO JULIO CESAR SANTA ROSA MÁRQUEZ, JEFE DEL DEPARTAMENTO DE RECURSOS MATERIALES Y SERVICIOS GENERALES Y EL LICENCIADO ABELARDO GONZÁLEZ ZAMUDIO, ASESOR JURÍDICO DEL ITSX; CON LA FINALIDAD DE ANALIZAR Y EMITIR DICTAMEN TÉCNICO-ECONÓMICO PARA REALIZAR LA ADJUDICACIÓN DE UN CONTRATO ABIERTO No. AD-104S80807-005-18 RELATIVA A LA ADQUISICIÓN DE AULAS MÓVILES (PARTIDA: 583 001 "EDIFICIOS Y LOCALES" PARA EL EJERCICIO 2018.

ANTECEDENTES

DE CONFORMIDAD CON LAS BASES DE LICITACIÓN SIMPLIFICADA LS-104S80807-005-18 RELATIVA A LA ADQUISICIÓN DE AULAS MÓVILES (PARTIDA: 583 001 "EDIFICIOS Y LOCALES"), EL DÍA DIECINUEVE DE JULIO DE DOS MIL DIECIOCHO, A LAS DOCE HORAS, SE REALIZÓ EL ACTO DE RECEPCIÓN Y APERTURA DE OFERTAS PARA LA LICITACIÓN, CONTANDO CON LA PARTICIPACIÓN DE LOS TRES LICITANTES CONVOCADOS: RICARDO BELLIDO BARCENA, CONSTRUCTORA Y EDIFICADORA LIBRA S.A. DE C.V. Y GRUPO EMPRESARIAL RAMGUA S.A. DE C.V., Y SE DETERMINÓ QUE NO CUMPLEN CUANTITATIVAMENTE CON LO ESTABLECIDO EN LA BASE SEGUNDA, PÁRRAFO 3RO APARTADO 2 INCISO D) "COPIA SIMPLE DEL REGISTRO EN EL PADRÓN DE PROVEEDORES EXPEDIDO POR LA SECRETARÍA DE FINANZAS Y PLANEACIÓN DEL GOBIERNO DEL ESTADO DE VERACRUZ-LLAVE...", POR LO CUAL, EN CUMPLIMIENTO A LA BASE SEXTA, A. "NO CUMPLE CON CUALQUIERA DE LOS REQUISITOS SEÑALADOS EN LAS PRESENTES BASES Y SU ANEXO TÉCNICO", POR LO QUE SE PROCEDIO A DESCALIFICAR A LOS LICITANTES DECLARANDO DESIERTA LA LICITACIÓN EN MENCIÓN, POR LO ANTERIOR, ESTA ENTIDAD PROCEDE A ANALIZAR CUALITATIVAMENTE LAS PROPUESTAS TÉCNICAS Y ECONÓMICAS MEDIANTE EL ESTUDIO DE MERCADO CORRESPONDIENTE SIENDO EL SIGUIENTE:

ANÁLISIS TÉCNICO-ECONÓMICO ESTUDIO DE MERCADO

EL PRESENTE ANÁLISIS SE REALIZA PARA PODER TENER LOS ELEMENTOS NECESARIOS Y LAS BASES SÓLIDAS PARA EL CORRECTO SUMINISTRO E INSTALACIÓN DE AULAS PREFABRICADAS DE 8.00 X 6.00 DE MULTYPANEL PARA EL INSTITUTO TECNOLÓGICO SUPERIOR DE XALAPA.

EL APORTE ES EL DE BRINDAR UNA NUEVA OPCIÓN A LOS USUARIOS QUE POR DIFERENTES RAZONES CARECEN DE UN LUGAR ADECUADO PARA REALIZAR ACTIVIDADES DIDÁCTICAS Y ASÍ MISMO CUBRIR LAS NECESIDADES DEL ALUMNADO



DICTAMEN TECNICO-ECONOMICO

ADJUDICACION DIRECTA
No. AD-104S80807-005-18

AULAS MÓVILES (PARTIDA: 583 001 "EDIFICIOS Y LOCALES")

MEDIANTE EL ANÁLISIS DE LOS DATOS OBTENIDOS A PARTIR DE LA REVISIÓN DE LAS PROPUESTAS CON DIVERSOS PROVEEDORES Y DISTRIBUIDORES PARA PARA GESTIONAR LA INSTALACIÓN DE LAS AULAS CON EL MENOR COSTO Y TIEMPO, SE DETERMINA LO SIGUIENTE:

REQUERIMIENTOS

Partida	Descripción	Unidad De Medida	Cantidad	
			Mínimo	Máximo
1	SUMINISTRO E INSTALACION DE AULAS MOVILES DE 6.00 X 8.00 M DE MULTYPANEL THERMOMURO A BASE DE POLIURETANO DE 1.5" DE ESPESOR, COLOR ARENA/ARENA, CAL 26/26 PARA MUROS Y MULTYPANEL THERMOTECHEO A BASE DE POLIURETANO COLOR ARENA/ARENA CAL 26/26 DE 1.5" DE ESPESOR PARA EL TECHO CON CUBIERTA TIPO A DOS AGUAS CON UNA ALTURA MINIMA DE 2.40 Y UNA MAXIMA DE 2.80 M. INCLUYE PLANTILLA DE CONCRETO SIMPLE PARA EL ESPLANTE DE LA ESTRUCTURA METALIVA NECESARIA, FORMADA POR CANAL MONTEN DE 6" PARA TRAVESAÑOS Y CANAL MONTEN DE 8" EN CAJA PARA PARTE AGUAS. CANAL DE DESPLANTE Y CERRAMIENTO A BASE DE LAMINA PINTRO CAL. 20 PLACA BASE 5/8 DE ESPESOR. ANCLAJE ARPON DE 6" DE LARGO. ANGULO ESQUINERO EXTERIOR HECHO A BASE DE LAMINA PINTRO CAL. 20 ANGULO ESQUINERO INTERIOR HECHO A BASE DE LAMINA PINTRO CAL. 20. REMATE DE GOTEROS A BASE DE LAMINA PINTRO, PISO CERAMICO 33X33. INSTALCION DE LAMPARAS DE BARRA CON SU INTERRUPTOR Y SU CENTRO DE CARGA, PREPARACION DE TUBERIA PARA RECIBIR EL SISTEMA DE AIRE ACONDICIONADO, PUERTA 0.90X2.10 DE MULTIPANEL CON CHAPA COLOCADA, VENTANAS DE 1.00X 1.20 DE ALUMINIO NATURAL CON CRISTAL CLARO DE 3 MM. LIMPIEZA GENERAL	PIEZA	3	6

CROQUIS TIPO

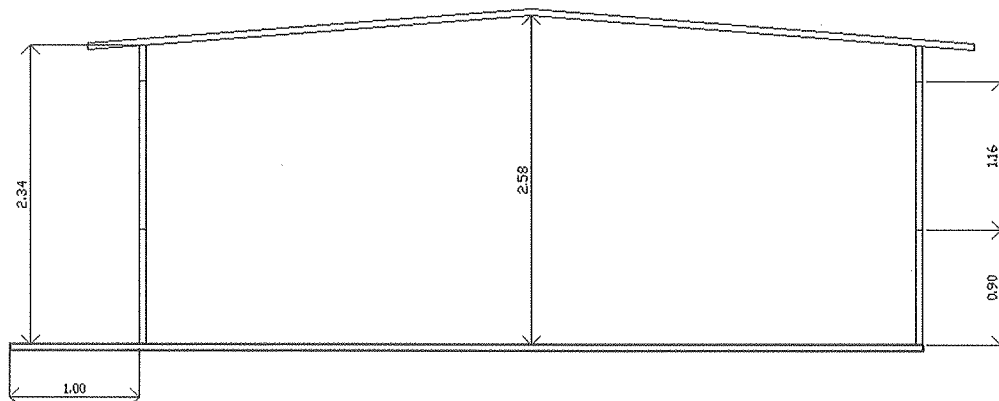



DICTAMEN TECNICO-ECONOMICO

ADJUDICACION DIRECTA
No. AD-104S80807-005-18

AULAS MÓVILES (PARTIDA: 583 001 "EDIFICIOS Y LOCALES")

Ventajas:

Alta Capacidad de Carga	Fono aislantes	Versatilidad Arquitectónica
Durabilidad	Fonoabsorbentes	Impermeables
Ligeras	Ahorro de energía	Bajo Desperdicio
No Tóxicas	Acabados Estéticos	Aislantes Térmicas
No Crean Bacterias	Facilidad de Instalación	Alto Rendimiento
No Generan Olores	Capacidad de Reubicación	Capacidad de Ampliación

PROPUESTAS DEL ESTUDIO DE MERCADO

EMPRESA: MULTY CASSETAS Y LÁMINAS, S.A. DE C.V.

UBICACIÓN: [REDACTED]

COTIZACIÓN: [REDACTED]

OBSERVACIONES: PRECIO INDICADO PARA SEIS AULAS.
NO INCLUYE TRABAJOS DE ALBAÑILERÍA, INSTALACIÓN ELÉCTRICA Y ACABADOS.

EMPRESA: COORPORACIÓN MEXICANA DE CASSETAS, S.A. DE C.V.

UBICACIÓN: [REDACTED]

COTIZACIÓN: [REDACTED]

OBSERVACIONES: NO INCLUYE TRABAJOS DE ALBAÑILERÍA, INSTALACIÓN ELÉCTRICA Y ACABADOS.
EL PRECIO INDICADO ES PARA SEIS AULAS.

PERSONA FISICA: C. JOSUÉ KATZUO PEREZ RAMÍREZ.

UBICACIÓN: [REDACTED]

COTIZACIÓN: [REDACTED]

OBSERVACIONES: INCLUYE TRABAJOS DE ALBAÑILERÍA, INSTALACIÓN ELÉCTRICA Y ACABADOS.
EL PRECIO INDICADO ES PARA SEIS AULAS.

POR LO QUE, RESULTA PROCEDENTE ADOPTAR LA SIGUIENTE



SEV
ESTADO DE VERACRUZ

VER Educación
SECRETARÍA DE EDUCACIÓN

DET
Dirección de Educación
Tecnológica del
Estado de Veracruz

Instituto Tecnológico
Superior de Xalapa

DICTAMEN TECNICO-ECONOMICO

ADJUDICACION DIRECTA
No. AD-104S80807-005-18

AULAS MÓVILES (PARTIDA: 583 001 "EDIFICIOS Y LOCALES")

RESOLUCION

UNICO: SE DETERMINA QUE LA MEJOR OPCIÓN EN COSTOS Y TIEMPO PARA REALIZAR LOS TRABAJOS DE ADQUISICIÓN DE AULAS MÓVILES (PARTIDA: 583 001 "EDIFICIOS Y LOCALES"), CONTEMPLANDO LOS TRABAJOS DE SUMINISTRO E INSTALACIÓN DE AULAS MÓVILES DE 6.00 X 8.00 M DE MULTYPANEL THERMOMURO A BASE DE POLIURETANO DE 1.5" DE ESPESOR, COLOR ARENA/ARENA, CAL 26/26 PARA MUROS, INCLUYENDO TRABAJOS DE ALBAÑILERÍA, INSTALACIÓN ELÉCTRICA Y ACABADOS AL C. JOSÉ KATZUO PÉREZ RAMÍREZ CON NUMERO DE PROVEEDOR DE SEFIPLAN 25427 POR UN MONTO MÁXIMO DE [REDACTED], INCLUIDO EL IMPUESTO AL VALOR AGREGADO.

ALCANZADO EL OBJETIVO DE LA PRESENTE, SE DA POR TERMINADA LA MISMA SIENDO LAS DOCE HORAS DE LA FECHA DE SU INICIO, FIRMANDO AL CALCE Y MARGEN LOS QUE EN ELLA INTERVINIERON COMO CONSTANCIA DE LA LEGALIDAD DEL PROCESO, ADMITIENDO NO HABER OBSERVADO ACCIÓN ILEGAL QUE AFECTE LOS INTERESES DE LA ENTIDAD.

ARQ. LUIS ANTONIO ÁVALOS AMAYA
SUBDIRECTOR ADMINISTRATIVO

ING. JULIO CESAR SANTA ROSA MÁRQUEZ
JEFE DEL DEPARTAMENTO DE RECURSOS MATERIALES Y
SERVICIOS GENERALES

Lic. Abelardo González Zamudio
Asesor Jurídico del ITSX

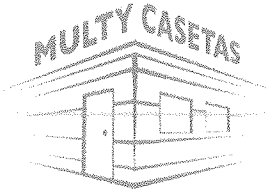

MULTY CASETAS Y LÁMINAS, S.A. DE C.V.

RFC: MGY100122749

No. 07097AP

No. Web Llamada

COTIZACIÓN

26 de Julio de 2018

Proyecto: Aulas

Buen dia pongo a su disposición la presente cotización:

PROPUESTA

Suministro de caseta a base de multipanel asilante marca Isocindu de 1.5 pulgadas de espesor con espuma rigida de poliuretano, enchapado con dos laminas pinto cal. 26/26 para muros y 26/28 para techo , color arena / arena con las siguientes medidas:

Muros	ANCHO	6.00Mt.	LARGO	8.00Mt.	Isoparete-Box
Techado	ANCHO	7.00Mt.	LARGO	9.00Mt.	Isocop
	Altura Min:	2.20Mt.	Altura Max.	2.40Mt.	

Caida del techo a dos aguas

Incluye:

- 1 Instalación en: Xalapa, Ver.
En planta baja y con facilidad para descargar los materiales.
- 1 Puerta abatible de multypanel de .90 x 2.13 Mts., marca Masonite, chapa de perilla cromada marca Pro Lock.
- 4 Ventana de aluminio corrediza Cuprum, color blanco de 1.40 x 1.20 mts. con vidrio claro de 3 mm. con mosquitero.
- 1 Lote de estructura metalica, canal de arranque, cerramiento, esquineros interiores y exteriores, remate gotero y tornilleria necesaria para su instalación.

Importe x PZA. [Redacted]
 I.V.A. [Redacted]
 Total [Redacted]

6 PZS. NETOS

"Todos los materiales utilizados cuentan con certificado de calidad por parte de los fabricantes"

Condiciones:

- a) Esta cotización cuenta con una vigencia de 15 dias a partir de esta fecha.
- b) Los servicios de acondicionamiento especial, servicio de albañileria, plomeria, electricidad, aire acondicionado, desmontes y maniobras especiales no estan incluidos en esta cotización.

ATENTAMENTE
ANA PÉREZ

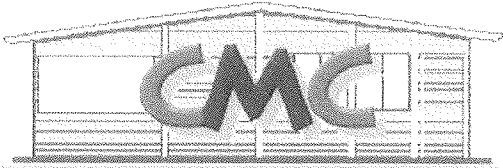

CORPORACIÓN MEXICANA DE CASSETAS S.A. DE C.V.

[Redacted], A 26 DE JULIO DEL 2018

COTIZACION No. 959 - 2018

MUY SEÑORES NUESTROS:

DE ACUERDO A SUS INDICACIONES TENEMOS EL GUSTO DE SOMETER A AMABLE CONSIDERACIÓN EL PRESUPUESTO DE LOS TRABAJOS QUE A CONTINUACIÓN SE DETALLAN.

CASETA MULTY PANEL

01 SUMINISTRO E INSTALACIÓN DE UNA CASETA DE 6.00 X 8.00 m. DE PANEL TIPO A38 /100 A BASE DE POLIURETANO DE 1 ½" DE ESPESOR, COLOR ARENA/ARENA, CAL 26/28, PARA TECHO Y PANEL 100 DE POLIURETANO COLOR ARENA/ARENA CAL. 26/26 DE 1 ½" DE ESPESOR PARA LOS MUROS, CON CUBIERTA TIPO DOS AGUAS CON ALTURA MÍNIMA DE 2.20 m. Y ALTURA MÁXIMA DE 2.40 m. INCLUYE HERRAJES DE LAMINA PINTRO, REMATE GOTERO, MATERIALES DE FIJACIÓN Y ESTRUCTURA NECESARIA PARA SU CORRECTA INSTALACION.

E INCLUYE LOS SIGUIENTES ACCESORIOS:

- 01 PUERTA DE 0.90 X 2.10 m. DE MULTYPANEL CON CHAPA COLOCADA.
- 04 VENTANA DE 2.00 X 1.20 m. DE ALUMINIO BLANCO CON CRISTAL CLARO DE 3 mm. COLOCADO

SUBTOTAL	\$
16% I.V.A.	\$
IMPORTE TOTAL	\$
6 Piezas	\$

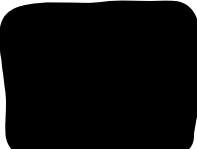

TIEMPO DE ENTREGA: **12 DÍAS HABILES** DESPUÉS DE RECIBIDO SU PEDIDO.
CONDICIONES DE PAGO: **60 % ANTICIPO 40% PAGO** CONTRA ENTREGA DE LOS TRABAJOS TERMINADOS.

NOTAS.

- A - NO SE SUMINISTRARÁN ACCESORIOS QUE NO ESTÉN COTIZADOS.
- B - EL CLIENTE PROPORCIONARÁ ENERGÍA ELÉCTRICA AL PIE DE LA OBRA.
- C - LA PLANTILLA DE CONCRETO Y CHAFLÁN PERIMETRAL SERÁN POR CUENTA DEL CLIENTE.
- D - CONSIDERAMOS QUE LOS TRABAJOS SE REALIZARAN EN EL **ÁREA METROPOLITANA, DF (PLANTA BAJA)**
- E.- LA CASETA SERA PROPIEDAD DE CORPORACION MEXICANA DE CASSETAS HASTA EL PAGO TOTAL DE LA MISMA.
- F - CASSETAS 100% RECUPERABLES.
- G.- LOS PRECIOS PUEDEN VARIAR SIN PREVIO AVISO

SIN MÁS POR EL MOMENTO Y EN ESPERA DE SU RESPUESTA, QUEDAMOS A SUS ORDENES.

ATENTAMENTE

ING. FRANCISCO NISHIZAKI GONZÁLEZ





PRESUPUESTO DE OBRA

OBRA: CONSTRUCCION DE 6 AULAS EDUCATIVAS PREFABRICADAS A BASE DE MULTYPANEL.

FECHA: AGOSTO/2018

PROPIETARIO: INSTITUTO TECNOLOGICO SUPERIOR DE XALAPA

LOCALIDAD: XALAPA, VER.

CONCEPTO	UNIDAD	CANTIDAD	P.U.	TOTAL
----------	--------	----------	------	-------

01 AULA MULTYPANEL

SUMINISTRO E INSTALACION DE SEIS CASETAS (AULAS) DE 6.00 X 8.00 M DE MULTYPANEL THERMOMURO A BASE DE POLIURETANO DE 1.5" DE ESPESOR, COLOR ARENA/ARENA, CAL 26/26 PARA MUROS Y MULTYPANEL THERMOTECO A BASE DE POLIURETANO COLOR ARENA/ARENA CAL 26/26 DE 1.5" DE ESPESOR PARA EL TECHO CON CUBIERTA TIPO A DOS AGUAS CON UNA ALTURA MINIMA DE 2.40 Y UNA MAXIMA DE 2.80 M. EL AULA COSTA DE UNA PLANTILLA DE CONCRETO SIMPLE PARA EL DESPLANTE DE LA ESTRUCTURA METALIVA NECESARIA, FORMADA POR CANAL MONTEN DE 6" PARA TRAVESAÑOS Y CANAL MONTEN DE 8" EN CAJA PARA PARTE AGUAS. CANAL DE DESPLANTE Y CERRAMIENTO A BASE DE LAMINA PINTRO CAL. 20 PLACA BASE 5/8 DE ESPESOR. ANCLAJE ARPON DE 6" DE LARGO. ANGULO ESQUINERO EXTERIOR HECHO A BASE DE LAMINA PINTRO CAL. 20 ANGULO ESQUINERO INTERIOR HECHO A BASE DE LAMINA PINTRO CAL. 20. REMATE DE GOTEROS A BASE DE LAMINA PINTRO, PISO CERAMICO 33X33. INSTALACION DE LAMPARAS DE BARRA CON SU INTERRUPTOR Y SU CENTRO DE CARGA, PREPARACION DE TUBERIA PARA RECIBIR EL SISTEMA DE AIRE ACONDICIONADO, PUERTA 0.90X2.10 DE MULTYPANEL CON CHAPA COLOCADA, VENTANAS DE 1.00X 1.20 DE ALUMINIO NATURAL CON CRISTAL CLARO DE 3 MM. LIMPIEZA GENERAL DE LA OBRA. INCLUYE: BASE DE CONCRETO ASI COMO TRABAJOS DE ALBAÑILERIA ELECTRICIDAD Y PISO

LOTE

1.00

SUBTOTAL
IVA
TOTAL

ARG. JOSUE KATZUO PEREZ RAMIREZ



SEFIPLAN
ESTADO DE VERACRUZ

VER Finanzas
SECRETARÍA DE FINANZAS
Y PLANEACIÓN

FECHA

09/Agosto/2018

Alta al Catálogo de Proveedores

DATOS GENERAL DE LA PERSONAL FÍSICA O MORAL

RAZÓN SOCIAL JOSUÉ KATZUO PÉREZ RAMÍREZ		REGISTRO FEDERAL DE CONTRIBUYENTE PERJ7510269W2
DOMICILIO FISCAL [REDACTED]	TELÉFONO [REDACTED]	COLONIA [REDACTED]
CIUDAD Y ESTADO [REDACTED]	CORREO ELECTRÓNICO [REDACTED]	CÓDIGO POSTAL [REDACTED]

INFORMACIÓN BANCARIA

BANCO [REDACTED]	SUCURSAL 2238	CUENTA DE CHEQUES (DIECIOCHO DÍGITOS) [REDACTED]
DOMICILIO [REDACTED]		NOMBRE DEL TITULAR DE LA CUENTA JOSUE KATZUO PEREZ RAMIREZ
CIUDAD Y ESTADO [REDACTED]	TELÉFONO [REDACTED]	CARGO EN LA EMPRESA [REDACTED]

TIPO DE PROVEEDOR

TIPO DE CONTRIBUYENTE

ORIGEN DEL PROVEEDOR

SERVICIO

FABRICANTE

MAYOR

LOCAL

DISTRIBUIDOR

MENOR

FORÁNEO

OBJETO SOCIAL O ACTIVIDAD COMERCIAL

MONTAJE DE ESTRUCTURAS DE CONCRETO PREFABRICADAS MANTENIMIENTO Y ACABADOS EN EDIFICIOS.

FIRMA DEL REPRESENTANTE LEGAL

[REDACTED SIGNATURE]

NOMBRE DEL REPRESENTANTE LEGAL

JOSUE KATZUO PEREZ RAMIREZ

PARA USO EXCLUSIVO DE LA SEFIPLAN

DOCUMENTACIÓN QUE DEBEN PRESENTAR EN COPIA SIMPLE

PERSONAS MORALES

PERSONAS FÍSICAS

ACTA NÚM:

ACTA CONSTITUTIVA DE LA SOCIEDAD

ACTA DE NACIMIENTO

PODER DEL REPRESENTANTE LEGAL

REGISTRO FEDERAL DE CONTRIBUYENTES

REGISTRO FEDERAL DE CONTRIBUYENTES

IDENTIFICACIÓN OFICIAL VIGENTE

DECLARACIÓN IMPUESTOS MAS RECIENTE

DECLARACIÓN IMPUESTOS MAS RECIENTE

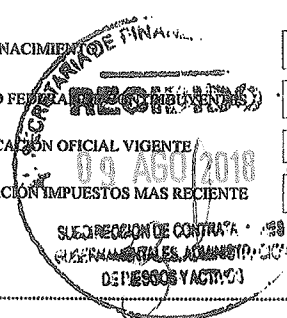

N° DE PROVEEDOR

[Handwritten signatures]

CEDULA DE IDENTIFICACION FISCAL

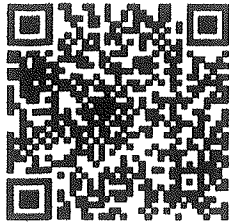

PERJ7510269W2
Registro Federal de Contribuyentes

JOSUE KATZUO PEREZ
RAMIREZ
Nombre, denominación o razón
social

idCIF: 16080356671
VALIDA TU INFORMACIÓN
FISCAL

CONSTANCIA DE SITUACIÓN FISCAL

Lugar y Fecha de Emisión
XALAPA , VERACRUZ DE IGNACIO DE LA LLAVE A 07
DE AGOSTO DE 2018



PERJ7510269W2

Datos de Identificación del Contribuyente:

RFC:	PERJ7510269W2
CURP:	[REDACTED]
Nombre (s):	JOSUE KATZUO
Primer Apellido:	PEREZ
Segundo Apellido:	RAMIREZ
Fecha inicio de operaciones:	01 DE ENERO DE 1998
Estatus en el padrón:	REACTIVADO
Fecha de último cambio de estado:	29 DE MAYO DE 2018
Nombre Comercial:	

Datos de Ubicación:

[REDACTED]	[REDACTED]
[REDACTED]	[REDACTED]
[REDACTED]	[REDACTED]
[REDACTED]	[REDACTED]



Contacto

[REDACTED]



[Handwritten signatures]

 MEXICO INSTITUTO NACIONAL ELECTORAL
CREDENCIAL PARA VOTAR

NOMBRE
PEREZ
RAMIREZ
JOSUE KATZUO
DOMICILIO

FECHA DE NACIMIENTO
26/10/1975

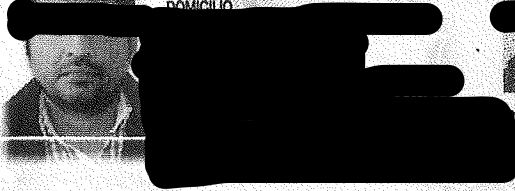
1993 02



ELCCIONES FEDERALES SOCIALES Y EXTRAORDINARIAS

INE



EDMUNDO FROBO MOLINA
SECRETARIO SUBSISTIVO DEL
INSTITUTO NACIONAL ELECTORAL

