

ACTIVIDADES RELEVANTES DE JUNIO 2019

Dirección General

Coordinación de Gestión de Calidad

1.- Durante el mes de junio se realizó documentación de dos mejoras al SGI en conjunto con el departamento de recursos humanos, actualización de documentación como formatos y fichas de proceso con la finalidad de tener la información vigente, seguimiento a programas ambientales, así como sensibilización al personal con cursos de inducción.

Contribución a las actividades del ITSX: Fortalecer la calidad de los servicios educativos.

Indicadores a los que contribuye la actividad: Porcentaje de estudiantes de licenciatura inscritos en programas acreditados o reconocidos por su calidad, Proporción de impartición de programas de estudios con calidad



Unidad de Género

2.- Como parte de las actividades impulsadas por la Unidad de Género de ITSX el día 6 de junio, alumnos y personal del Instituto Tecnológico Superior de Xalapa realizaron el Taller "Elaboración de CV y entrevista laboral" impartido por Proyecto VIVE, que se realizó con la finalidad de capacitar y preparar a alumnos de octavo en un tema de gran importancia a la hora de buscar su primer trabajo. Con dos docentes, cuatro administrativos y ochenta y un alumnos.

Contribución a las actividades del ITSX: Promover la formación integral de los estudiantes.

Indicadores a los que contribuye la actividad: Proporción de campañas de difusión realizadas.



3.- El 11 de junio el personal del Instituto Tecnológico Superior de Xalapa, realizo al Taller "Prevención de violencia de género en contra de mujeres y niñas", la finalidad de esta actividad fue continuar con las acciones de capacitación y sensibilización en temas de igualdad, no discriminación y derechos humanos. Con veinte cinco docentes, veintiocho administrativos y treinta y ocho alumnos.

Contribución a las actividades del ITSX: *Incrementar la cobertura, promover la inclusión y la equidad educativa.*

Indicadores a los que contribuye la actividad: *Proporción de campañas de difusión realizadas.*



4.- El 20 de junio el personal del Instituto Tecnológico Superior de Xalapa, realizó el curso en línea del "Consejo Nacional para Prevenir la Discriminación", la finalidad de esta actividad fue continuar con las acciones de capacitación y sensibilización en temas de igualdad, no discriminación y derechos humanos. Dos docentes involucrados.

Contribución a las actividades del ITSX: *Incrementar la cobertura, promover la inclusión y la equidad educativa.*

Indicadores a los que contribuye la actividad: *Proporción de campañas de difusión realizadas.*

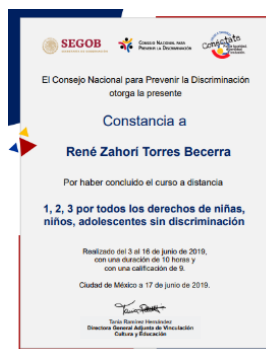

5.- El 25 de junio directivos del ITSX acudieron a la presentación de las "Directrices de la Estrategia de Coordinación Estatal Cero Tolerancia a la Violencia Contra las Mujeres y Niñas en Veracruz", organizado por la Secretaría de Educación de Estado de Veracruz, donde se presentaron diferentes estrategias para erradicar la violencia en contra de las mujeres y niñas en Veracruz. Con ocho administrativos involucrados.

Contribución a las actividades del ITSX: *Incrementar la cobertura, promover la inclusión y la equidad educativa.*

Indicadores a los que contribuye la actividad: *Proporción de campañas de difusión realizadas.*



Dirección Académica

Subdirector de Estudios Superiores

División de Carrera de Ingeniería Industrial

6.- Durante el mes de junio alumnos de la carrera de ingeniería industrial organizaron una colecta de tapas de plástico durante varias semanas con el propósito de atender a un infante con dolencia de cáncer. Un docente, dos administrativos y setenta y cinco alumnos participantes.

Contribución a las actividades del ITSX: *Promover la formación integral de los estudiantes.*

Indicadores a los que contribuye la actividad: *Porcentaje de estudiantes que participan en actividades de extensión: artísticas, culturales y cívicas, Proporción de impartición de programas de estudios con calidad, Proporción de campañas de difusión realizadas.*



7.- Durante el mes de junio se realizó la presentación de proyectos de innovación, sustentabilidad y emprendedurismo con la participación de dos docentes, seis administrativos y ciento quince alumnos.

Contribución a las actividades del ITSX: *Promover la formación integral de los estudiantes*

Indicadores a los que contribuye la actividad: *Proyectos de investigación, desarrollo tecnológico e innovación, Proporción de impartición de programas de estudios con calidad, Proporción de impartición de programas de estudios con calidad.*



División de Carrera de Ingeniería en Electrónica

8.- El 4 de junio se participó en la firma de convenio marco, en la visita a instalaciones e identificación de necesidades de colaboración con el CECYTEV Naolinco. Con un docente involucrado.

Contribución a las actividades del ITSX: *Consolidar la vinculación con los sectores público, social y privado.*

Indicadores a los que contribuye la actividad: *Proyectos de investigación, desarrollo tecnológico e innovación, Matrícula de nivel licenciatura, Estudiantes que participan en proyectos vinculados con los sectores público, social y privado, Proporción de docentes en líneas innovadoras de investigación aplicada y desarrollo tecnológico, Índice de variación proporcional de alumnos de nuevo ingreso, Índice de variación proporcional de la matrícula escolar, Proporción de docentes en líneas innovadoras de investigación aplicada y desarrollo tecnológico, Índice de variación de alumnos de nuevo ingreso, Proporción de docentes en líneas innovadoras de investigación aplicada y desarrollo tecnológico.*



9.-El 17 de junio se realizó registro ante INDAUTOR de programa con interfaz visual para realizar exploración y representación de datos de archivos de registro sísmico en formato SAC con la participación de dos docentes.

Contribución a las actividades del ITSX: *Impulsar la ciencia, la tecnología y la innovación.*

Indicadores a los que contribuye la actividad: *Registros de propiedad intelectual, Porcentaje de profesores de tiempo completo con perfil deseable, Proporción de docentes con reconocimiento de perfil deseable, Proporción de docentes en líneas innovadoras de investigación aplicada y desarrollo tecnológico, Proporción de docentes con reconocimiento de perfil deseable, Proporción de docentes en líneas innovadoras de investigación aplicada y desarrollo tecnológico, Proporción de satisfacción con el servicio educativo en educación superior tecnológica de Veracruz.*

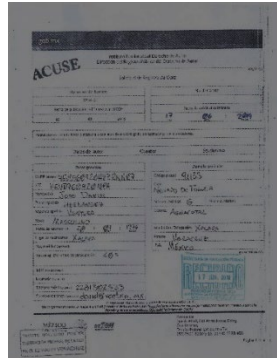

Jefatura de la División de la Carrera de Ingeniería en Industrias Alimentarias

10.- El 13 de junio se realizó una exposición de los trabajos de taller de investigación I con la participación de un docente y treinta y tres alumnos.

Contribución a las actividades del ITSX: *Promover la formación integral de los estudiantes.*

Indicadores a los que contribuye la actividad: *Eficiencia terminal.*



Jefatura de Ingeniería Mecatrónica

11.- El 4 de junio la jefatura de carrera estuvo presente en la firma del convenio con el CECYTEV de Naolinco en donde la carrera de ingeniería mecatrónica estará dando su asesoría en cuanto al mantenimiento de equipos de dicha institución, con la participación de un docente involucrado.

Contribución a las actividades del ITSX: *Vinculación interinstitucional académica.*

Indicadores a los que contribuye la actividad: *Proyectos vinculados con los sectores público, social y privado.*



División de Carrera de Ingeniería Civil

12.- El 6 de junio se llevó a cabo la firma del convenio de colaboración con el Colegio de Ingenieros Civiles "Carlos Nachón Aguirre Veracruz" AC, con la intención de fortalecer y formalizar el vínculo de docentes y alumnos de la carrera de ingeniería civil del Instituto Tecnológico Superior de Xalapa. Así mismo, en este convenio se contempla la donación de equipo para el laboratorio de Ingeniería civil, residencias profesionales, servicios sociales, visitas industriales a empresas de construcción y de materiales; también se contempla la integración del Colegio al programa de educación continua a través de conferencias magistrales, cursos y diplomados para formar a los estudiantes, docentes del ITSX, pero también para los profesionistas del sector laboral, así como funcionarios. Con siete docentes, ocho administradores y sesenta alumnos involucrados.

Contribución a las actividades del ITSX: *Consolidar la vinculación con los sectores público, social y privado*

Indicadores a los que contribuye la actividad: *Estudiantes que participan en proyectos vinculados con los sectores público, social y privado, Porcentaje de estudiantes de licenciatura inscritos en programas acreditados o reconocidos por su calidad, Porcentaje de egresados incorporados al mercado laboral, Proporción de programas de estudio acreditados por organismos reconocidos, Proporción de satisfacción en educación*

superior tecnológica de Veracruz, Proporción de campañas de difusión realizadas, Proporción de impartición de programas de estudios con calidad, Proporción de programas de estudio acreditados por organismos reconocidos.



División de Carrera de Gastronomía

13.- Durante el mes de junio se ofertaron diversos eventos como proceso de evaluación para los alumnos de las materias de Banquetes, Cultura y Patrimonio y Cocina Internacional, con la participación de 3 docentes, 3 administrativos y 85 alumnos.

Contribución a las actividades del ITSX: *Fortalecer la calidad de los servicios educativos.*

Indicadores a los que contribuye la actividad: *Eficiencia terminal.*

Departamento de Estudios Profesionales

14.- Durante el mes de junio se abrió la convocatoria para realizar trámites de traslados, equivalencia y traslados al itsx, estando aun en trámite los resultados con once administrativos y ciento dos alumnos involucrados.

Contribución a las actividades del ITSX: *Promover la formación integral de los estudiantes.*

Indicadores a los que contribuye la actividad: *Proporción de movilidad académica de alumnos y docentes.*

Dirección de Planeación y Vinculación

Subdirector de Planeación

Jefa del Departamento de Servicios Escolares

15.- El 13 de junio se realizó la entrega de tarjetas a beneficiarios de la beca Jóvenes Escribiendo el Futuro. Con seis administrativos y novecientos cuarenta alumnos involucrados.

Contribución a las actividades del ITSX: *Incrementar la cobertura, promover la inclusión y la equidad educativa.*

Indicadores a los que contribuye la actividad: *Matricula de nivel licenciatura, Eficiencia terminal.*



Subdirección de Vinculación

16.- El 5 de junio se realizó la Presentación de Carteles por parte de estudiantes con un docente, cuatro administrativos y cuarenta alumnos involucrados.

Contribución a las actividades del ITSX: *Incrementar la cobertura, promover la inclusión y la equidad educativa.*

Indicadores a los que contribuye la actividad: *Proyectos de investigación, desarrollo tecnológico e innovación, Proporción de movilidad académica de alumnos y docentes, Proporción de impartición de programas de estudios con calidad.*



17.- El 5 de junio se llevó a cabo la Conferencia de la Procuraduría de Protección al Medio Ambiente en el Instituto Tecnológico Superior de Xalapa dirigido a 60 estudiantes.

Contribución a las actividades del ITSX: *Incrementar la cobertura, promover la inclusión y la equidad educativa.*

Indicadores a los que contribuye la actividad: *Estudiantes de licenciatura y posgrado que participen en proyectos de investigación científica, desarrollo Tecnológico e innovación, Proporción de movilidad académica de alumnos y docentes, Proporción de impartición de programas de estudios con calidad.*



18.- El 10 de junio se llevó a cabo la firma del Convenio Fruits For You. Siete administrativos involucrados.

Contribución a las actividades del ITSX: *Incrementar la cobertura, promover la inclusión y la equidad educativa.*

Indicadores a los que contribuye la actividad: *Porcentaje de programas de doctorado escolarizado en áreas de ciencia y tecnología registrados en el Programa nacional de posgrado de calidad, Proporción de movilidad académica de alumnos y docentes, Proporción de impartición de programas de estudios con calidad.*



19.- El 13 de junio se realizó la toma de protesta del Comité de Participación Ciudadana del Sistema Estatal Anticorrupción de Veracruz con nueve administrativos involucrados.

Contribución a las actividades del ITSX: *Incrementar la cobertura, promover la inclusión y la equidad educativa.*

Indicadores a los que contribuye la actividad: *Porcentaje de programas de doctorado escolarizado en áreas de ciencia y tecnología registrados en el Programa nacional de posgrado de calidad, Proporción de movilidad académica de alumnos y docentes, Proporción de impartición de programas de estudios con calidad.*



20.- El 19 de junio se llevó a cabo la Firma de Convenio con el H. Ayto de Xalapa. Con seis administrativos.

Contribución a las actividades del ITSX: *Incrementar la cobertura, promover la inclusión y la equidad educativa.*

Indicadores a los que contribuye la actividad: *Porcentaje de programas de doctorado escolarizado en áreas de ciencia y tecnología registrados en el Programa nacional de posgrado de calidad, Proporción de movilidad académica de alumnos y docentes, Proporción de impartición de programas de estudios con calidad.*



21.- El 24 de junio se realizó la entrega de los reconocimientos a los equipos que representaron al ITSX en el Evento Nacional Estudiantil de Innovación Tecnológica 2019. Tres docentes, dos administrativos y treinta alumnos involucrados.

Contribución a las actividades del ITSX: *Incrementar la cobertura, promover la inclusión y la equidad educativa.*

Indicadores a los que contribuye la actividad: *Proporción de cobertura en educación superior. Proporción de impartición de programas de estudios con calidad.*



22.- El 26 de junio se llevó a cabo una reunión con Empresarios del Semillero Empresarial con la participación de cincuenta administrativos.

Contribución a las actividades del ITSX: *Consolidar la vinculación con los sectores público, social y privado.*

Indicadores a los que contribuye la actividad: *Proyectos vinculados con los sectores público, social y privado.*



23.- El 27 de junio se llevó a cabo la aplicación de Examen de Nuevo Ingreso para las licenciaturas que ofrece este Instituto.

Contribución a las actividades del ITSX: *Incrementar la cobertura, promover la inclusión y la equidad educativa.*

Indicadores a los que contribuye la actividad: *Matricula de nivel licenciatura*



Departamento de Gestión y Vinculación

24.- Los días 8, 10 y 11 de junio se realizaron pláticas al alumnado de las diferentes carreras para darles a conocer, requisitos, fechas y formatos que utilizarán durante el trámite del Residencia Profesional.

Contribución a las actividades del ITSX: *Promover la formación integral de los estudiantes.*

Indicadores a los que contribuye la actividad: *Matricula de nivel licenciatura, Eficiencia terminal*



Dirección Académica

Unidad Académica Xico

25.- El 11 de junio se realizó el evento para la oferta académica con la participación de siete docentes involucrados.

Contribución a las actividades del ITSX: *Incrementar la cobertura, promover la inclusión y la equidad educativa.*

Indicadores a los que contribuye la actividad: *Matricula de nivel licenciatura, Proporción de campañas de difusión realizadas, Proporción de campañas de difusión realizadas.*



Unidad Académica Rinconada

26.- Durante el mes de junio los alumnos de la Unidad Académica Rinconada cursan diferentes niveles de inglés como parte de su formación académica. Los niveles de inglés se imparten en diferentes horarios en escolarizado y en el turno matutino en sabatino. Además, los cursos de inglés ofrecidos por este Instituto son tomados por el público en general de la localidad de Rinconada y sus alrededores.

Contribución a las actividades del ITSX: *Promover la formación integral de los estudiantes*

Indicadores a los que contribuye la actividad: *Porcentaje de estudiantes inscritos en algún curso o programa de enseñanza de lenguas extranjeras*

27.- En el mes de junio alumnos de cuarto semestre de la carrera Ingeniería Industrial realizaron una práctica en las instalaciones de la Unidad Académica Rinconada como parte la materia Seguridad e Higiene Industrial.

Contribución a las actividades del ITSX: *Promover la formación integral de los estudiantes*

Indicadores a los que contribuye la actividad: *Eficiencia terminal*



28.- El 29 de junio se llevó a cabo la presentación del proyecto por parte de los estudiantes del octavo semestre de la carrera Ingeniería en Gestión Empresarial del horario sabatino de la Unidad Académica Rinconada como parte de la materia Desarrollo de Nuevos Proyectos. donde demostraron los conocimientos adquiridos durante toda la carrera

Contribución a las actividades del ITSX: *Promover la formación integral de los estudiantes*

Indicadores a los que contribuye la actividad: *Eficiencia terminal.*

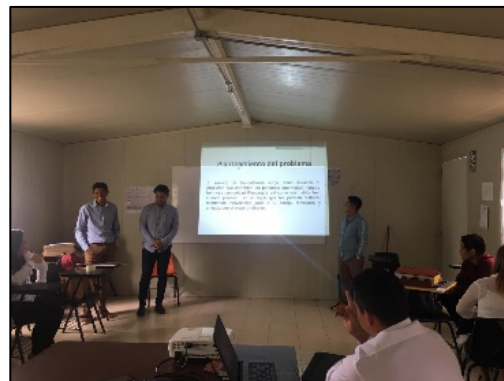

Coordinación de Educación Continua

29.-Durante el mes de junio se programó y apoyó en la logística del curso de sensibilización CACEI en dos turnos (matutino y vespertino) durante 4 sesiones cada uno, el cual tuvo como objetivo que la planta docente se familiarizara con el marco de referencia 2018 de CACEI y que por academias se trabajara en las cédulas y

autoevaluación para irse preparando para el proceso de acreditación de las carreras del Instituto.

Contribución a las actividades del ITSX: *Fortalecer la calidad de los servicios educativos*

Indicadores a los que contribuye la actividad: *Porcentaje de estudiantes de licenciatura inscritos en programas acreditados o reconocidos por su calidad, Institutos, unidades y centros certificados, Proporción de programas de estudio acreditados por organismos reconocidos, Proporción de satisfacción en educación superior tecnológica de Veracruz, Proporción de impartición de programas de estudios con calidad.*



Coordinación de Idiomas

30.-El 25 de junio se aplicó el examen de nivelación a 32 alumnos registrados el cual incluye evaluación escrita de gramática, ejercicio de escritura y evaluación oral.

Contribución a las actividades del ITSX: *Promover la formación integral de los estudiantes.*

Indicadores a los que contribuye la actividad: *Porcentaje de estudiantes inscritos en algún curso o programa de enseñanza de lenguas extranjeras, Proporción de satisfacción en educación superior tecnológica de Veracruz, Proporción de satisfacción con el servicio educativo en educación superior tecnológica de Veracruz.*



31.-Del 1 al 31 de junio se lanzó la convocatoria e inscripciones para presentar examen de liberación para alumnos con retícula 147 y anteriores.

Contribución a las actividades del ITSX: *Promover la formación integral de los estudiantes.*

Indicadores a los que contribuye la actividad: *Eficiencia terminal, Proporción de alumnos titulados.*



COORDINACIÓN DE LENGUAS EXTRANJERAS ITSX
EXAMEN DE LIBERACIÓN

Sábado 6 de julio de 2019

Horarios disponibles
9:00^{hrs} • 11:00^{hrs} • 13:00^{hrs}

Periodo de solicitud
Hasta el **31 junio** 2019

Informes e inscripciones
Coordinación de Lenguas Extranjeras ITSX
(228)165-05 25 Ext. 127
Lunes a viernes | 8:00 – 16:00 horas



32.- Del 18 al 25 de junio se aplicaron evaluaciones a los alumnos de los distintos niveles y se elaboraron los concentrados de calificaciones para proceder a hacer las actas de calificaciones.

Contribución a las actividades del ITSX: *Promover la formación integral de los estudiantes.*

Indicadores a los que contribuye la actividad: *Eficiencia terminal, Proporción de alumnos titulados.*

Subdirección de Posgrado e Investigación

Coordinación del Programa Cómputo en la Nube

33.-El 7 de junio Presentación del proyecto titulado "Ludificación de la experiencia en evento de exposición, a través de Rally 's con realidad aumentada y dispositivos móviles" en el Seminario de Proyectos de Investigación con Registro Interno del Instituto Tecnológico Superior de Xalapa.

Contribución a las actividades del ITSX: *Promover la formación integral de los estudiantes, Impulsar la ciencia, la tecnología y la innovación.*

Indicadores a los que contribuye la actividad: *Proyectos de investigación, desarrollo tecnológico e innovación, Estudiantes de licenciatura y posgrado que participen en proyectos de investigación científica, desarrollo Tecnológico e innovación,*

Proporción de docentes en líneas innovadoras de investigación aplicada y desarrollo tecnológico, Proporción de campañas de difusión realizadas.



Coordinación de Transferencia e Innovación

34.-El 7 de junio se Presentó el proyecto titulado "Servicio on-line para gestión de capacitación a la industria en una Institución de Educación Superior" en el Seminario de Proyectos de Investigación con Registro Interno del Instituto Tecnológico Superior de Xalapa.

Contribución a las actividades del ITSX: *Promover la formación integral de los estudiantes, Impulsar la ciencia, la tecnología y la innovación.*

Indicadores a los que contribuye la actividad: *Proyectos de investigación, desarrollo tecnológico e innovación, Estudiantes de licenciatura y posgrado que participen en proyectos de investigación científica, desarrollo Tecnológico e innovación, Proporción de docentes en líneas innovadoras de investigación aplicada y desarrollo tecnológico, Proporción de campañas de difusión realizadas.*



35.- El 14 de junio se llevó a cabo la Presentación del proyecto "Desarrollo de la plataforma digital para la revista LoopTIC del Instituto Tecnológico Superior de Xalapa", en el marco de la exposición de resultados del Taller de Investigación II organizado por la Subdirección de Investigación y Posgrado.

Contribución a las actividades del ITSX: *Promover la formación integral de los estudiantes, Impulsar la ciencia, la tecnología y la innovación.*

Indicadores a los que contribuye la actividad: *Proyectos de investigación, desarrollo tecnológico e innovación, Registros de propiedad intelectual, Proporción de*

docentes en líneas innovadoras de investigación aplicada y desarrollo tecnológico, Proporción de cuerpos académicos consolidados, Proporción de docentes en líneas innovadoras de investigación aplicada y desarrollo tecnológico.

36.- El 19 de junio se realizó examen de grado del primer Maestro en Sistemas Computacionales por el Instituto Tecnológico Superior de Xalapa con el trabajo titulado "Sistema integrador de control industrial en empresa procesadora de cacao (Theogroma cacao I.).

Contribución a las actividades del ITSX: *Promover la formación integral de los estudiantes, Impulsar la ciencia, la tecnología y la innovación.*

Indicadores a los que contribuye la actividad: *Proyectos de investigación, desarrollo tecnológico e innovación, Eficiencia terminal, Proporción de alumnos titulados, Proporción de eficiencia terminal en Educación Superior Tecnológica de Veracruz.*



37.- El 19 de junio se presentaron los resultados al 65% de avance, en sinodalía por invitación de un trabajo práctico-técnico "Especificación de requerimientos de una aplicación móvil ludificada para educación nutricional entre la población adolescente" de la Licenciatura en Ingeniería de Software, por la Universidad Veracruzana.

Contribución a las actividades del ITSX: *Impulsar la ciencia, la tecnología y la innovación.*

Indicadores a los que contribuye la actividad: *Proyectos vinculados con los sectores público, social y privado, Proporción de cuerpos académicos consolidados.*

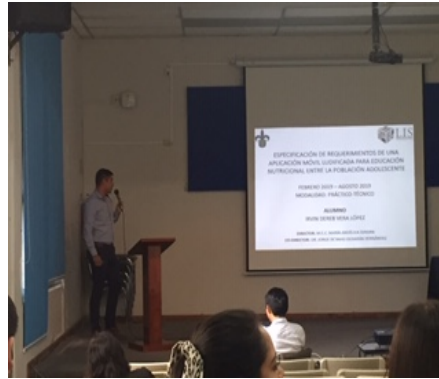

38.- El 19 de junio se Presentó el trabajo de tesis de un alumno de la MSCO, titulado "Sistema de gestión y manejo para estacionamientos inteligentes".

Contribución a las actividades del ITSX: *Promover la formación integral de los estudiantes, Impulsar la ciencia, la tecnología y la innovación.*

Indicadores a los que contribuye la actividad: *Proyectos de investigación, desarrollo tecnológico e innovación, Estudiantes de licenciatura y posgrado que participen en proyectos de investigación científica, desarrollo Tecnológico e innovación, Proporción de impartición de programas de estudios con calidad, Proporción de cuerpos académicos consolidados.*

